

# Het viel eens hemels douwe

Antwerpen 1539

arr. Kurt Bikkembergs

$\text{♩} = \text{ca. } 50$

7

Fl.

Ob.

S.  
dou - - we Al in een maech - de - kyn. Ten was nye be - ter

A.  
dou - - we Al in een maech - de - kyn. Ten was nye be - ter

T.

B.

Vln I

Vln II

Vla

Vc.

Db.

12

Fl.

Ob.

S.

A.

T.

B.

Vln I

Vln II

Vla

Vc.

Db.

vrou - - we. Dat de - de een kin - de - kyn Dat van haer wert ghe -

vrou - - we. Dat de - de een kin - de - kyn Dat van haer wert ghe -

*p*

*p*

*con sordino*

*pp*

17

Fl.

Ob.

S.  
bo - ren, En - de si bleef ma - ghet fyn. O ma - ghet uut - ver - co -

A.  
bo - ren, En - de si bleef ma - ghet fyn. O ma - ghet uut - ver - co -

T.

B.

Vln I  
tutti *p*

Vln II  
tutti *p*

Vla

Vc.

Db.

22

Fl.

Ob.

S.  
- ren, Lof moet u al - toos syn.

A.  
- ren, Lof moet u al - toos syn.

T.  
*mf* Ma -

B.  
*mf* Ma -

Vln I

Vln II

Vla  
senza sord.  
*mf*

Vc.  
senza sord.  
*mf*

Db.  
pizz.  
*mf*

27

Fl.

Ob.

S.

A.

T.  
ri - a en Jo - seph me - - - de sy qua - men te Beth - le - hemwaert, want

B.  
ri - a en Jo - seph me - - - de sy qua - men te Beth - le - hemwaert, want

Vln I

Vln II

Vla

Vc.

Db.

32

Fl.

Ob.

S.

A.

T.  
8

B.

Vln I

Vln II

Vla

Vc.

Db.

dat was Jo - sephs ste - - - de. Als ons de scrif - tu - re ver claert. Sy en

dat was Jo - sephs ste - - - de. Als ons de scrif - tu - re ver claert. Sy en

37

Fl.

Ob.

S.

A.

T.  
8  
moch - ten ner - gens in - ne, men wys - de - se al - tyt voort. Die he - mel - sche co - nin -

B.  
moch - ten ner - gens in - ne, men wys - de - se al - tyt voort. Die he - mel - sche co - nin -

Vln I

Vln II

Vla

Vc.

Db.

42

Fl.

Ob.

S.

A.

T.  
ghin - - - ne en was daer niet ghe - hoort.

B.  
ghin - - - ne en was daer niet ghe - hoort.

Vln I

Vln II

Vla

Vc.

Db.

*f*

47

Fl.

Ob.

S. *p* Int velt heb - ben si von - - den een

A. *p* Int velt heb - ben si von - den, —

T. *p* Int velt — — — — — een

B.

Vln I

Vln II

Vla

Vc. pizz.

Db.

52

Fl.

Ob.

S.  
huys seer din - ne ghe-daect; bin - nen so cor - ten ston - - den heb - ben

A.  
— dinn' ghe - daect; so cor - ten ston - den

T.  
huys seer dinn' ghe - daect; so cor - ten ston - den

B.  
*p* ghe - daect; so cor - ten ston - den

Vln I

Vln II

Vla

Vc.

Db.

57

Fl.

Ob.

S.  
sy daer lo - gys ghe - maect. *mp* Daer werd die ma - ghet moe - der al son - der wee oft

A.  
sy ghe - maect. *mp* Daer werd die ma - ghet moe - der al son - der wee oft

T.  
sy ghe - maect. *mp* Daer werd die ma - ghet moe - der al son - der wee oft

B.  
— ghe - maect. *mp* Daer werd die ma - ghet moe - der al son - der wee oft

Vln I  
*p*  
∨ con sord.

Vln II  
*p*  
con sord.

Vla  
*p*  
∨ con sord.

Vc.  
*p*  
∨ con sord.  
arco

Db.  
*p*  
∨ con sord.  
arco

*p*

in opdracht van en hartelijk opgedragen aan Cantores Brugge en haar dirigent Reinhard Andries

# Het viel eens hemels douwe

Oboe

Antwerpen 1539

arr. Kurt Bikkembergs

$\text{♩} = \text{ca. } 50$

14 47

*p*

68 2

*p*

80 4

*p*

90

*p*

95 25

*p*

Violin I

# Het viel eens hemels douwe

Antwerpen 1539

arr. Kurt Bikkembergs

$\text{♩} = \text{ca. } 50$

Double bass

# Het viel eens hemels douwe

Antwerpen 1539

arr. Kurt Bikkembergs

♩ = ca. 50

**24**

pizz.

30

36

42

48

63

73

81

89

97 pizz.

104

111

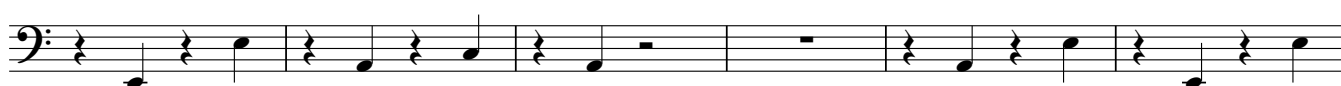

117

121

